

ผลงานบริการตามนโยบายยกระดับบัตรทอง

การประชุมคณะทำงานกำหนดแนวทางการใช้จ่ายเงินกองทุนหลักประกันสุขภาพแห่งชาติ
ของหน่วยบริการสังกัดสำนักงานปลัดกระทรวงสาธารณสุข (5x5) ระดับเขต 5
ครั้งที่ 3/2565 วันที่ 8 มิถุนายน 2565

- ประกาศคณะกรรมการหลักประกันสุขภาพแห่งชาติ เรื่อง หลักเกณฑ์การดำเนินงานและการบริหารจัดการกองทุนหลักประกันสุขภาพแห่งชาติฯ ปีงบประมาณ พ.ศ.2565 บริการกรณีเฉพาะ
 ข้อ 32.4 กรณีประชาชนไปรับบริการในหน่วยบริการอื่นที่มีเหตุสมควร นอกจากการใช้สิทธิรับบริการสาธารณสุขจากหน่วยบริการประจำของตนหรือหน่วยบริการปฐมภูมิในเครือข่ายหน่วยบริการที่เกี่ยวข้อง จ่ายให้หน่วยบริการด้วยระบบ Point system ของรายการที่กำหนด (Fee schedule) หรือหลักเกณฑ์ วิธีการ และเงื่อนไขที่ สปสช.กำหนด
- ประกาศสำนักงานหลักประกันสุขภาพแห่งชาติ เรื่อง กำหนดกรณีที่มีเหตุสมควรและอัตราค่าใช้จ่ายที่หน่วยบริการมีสิทธิได้รับ กำหนดการเข้ารับบริการที่เป็นความจำเป็นของผู้มีสิทธิในหน่วยบริการอื่นนอกจากหน่วยบริการประจำของตนหรือหน่วยบริการปฐมภูมิในเครือข่ายหน่วยบริการ ถือเป็นกรณีที่มีเหตุสมควร โดยมีผลตั้งแต่วันที่ 1 ม.ค. 65 ประกอบด้วย เขต 1,2,3,4,5,6,11 และ 12

หลักการสำคัญกรณี OP ไปรับบริการที่ไหนก็ได้

1. การใช้บริการ : เป็นการใช้บริการ OP ที่มีเหตุสมควร และจำเป็นต้องเข้ารับบริการที่หน่วยบริการอื่น (ที่ไม่ใช่หน่วยบริการประจำหรือหน่วยบริการปฐมภูมิในเครือข่ายของตนเอง)
2. มีการพิสูจน์ตัวตนในการใช้บริการ (Authentication)
3. การเข้ารับบริการของประชาชน และอัตราจ่าย : จ่ายตามระบบ point system with GB
 - 3.1 ในจังหวัด : เข้ารับบริการยัง รพศ./รพท./รพ.ที่มีศักยภาพเทียบเท่า (ตามรายชื่อที่กำหนด) จ่ายตาม Fee schedule (การเข้ารับบริการที่ไม่ใช่รายชื่อที่กำหนด การจ่ายเป็นไปตามข้อตกลงในจังหวัด)
 - 3.2 ข้ามจังหวัด/ข้ามเขตพื้นที่รอยต่อ
 - หน่วยบริการระดับปฐมภูมิอื่นนอกเครือข่าย (ที่ไม่มีแพทย์ประจำ) จ่ายตามจริงไม่เกิน 70 บาท/ครั้ง สำหรับรายการทันตกรรม จ่ายตาม Fee schedule
 - หน่วยบริการระดับปฐมภูมิอื่นนอกเครือข่าย (มีแพทย์ประจำปฏิบัติงาน 5 วันต่อสัปดาห์) จ่ายตาม Fee schedule
 - หน่วยบริการอื่นนอกเครือข่าย จ่ายตาม Fee schedule
4. หน่วยบริการขอรับการชดเชยโดยบันทึกข้อมูลในโปรแกรม e-Claim ตามรูปแบบที่กำหนด

ผลงานการบริการ OP anywhere (6501-6505_01)

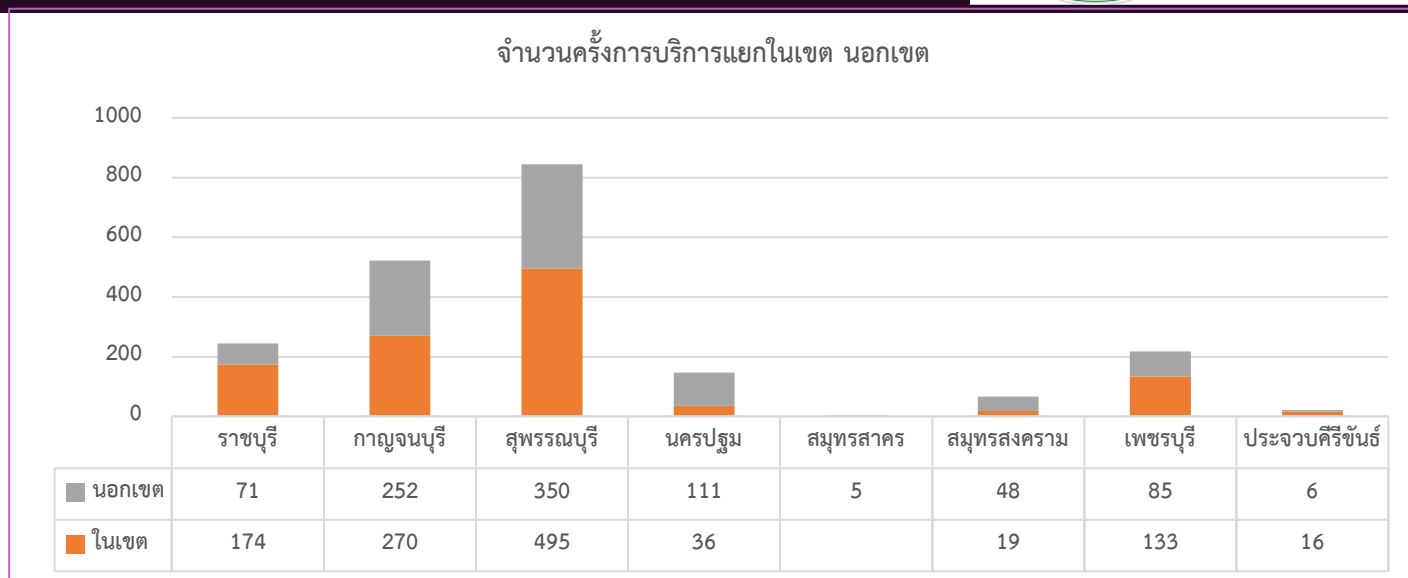
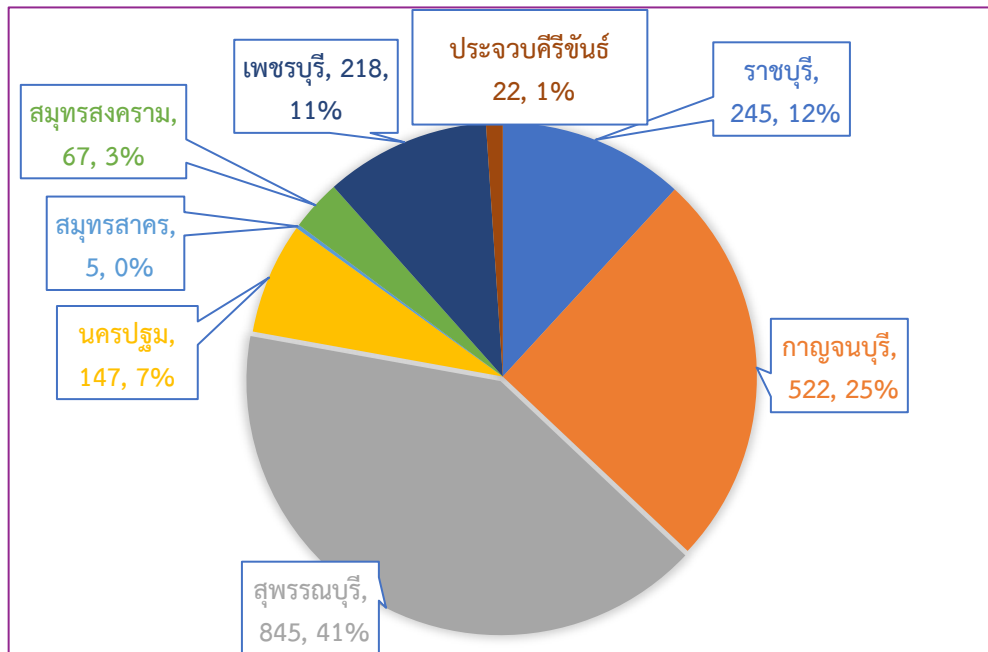

จำนวนหน่วยบริการที่ให้บริการ

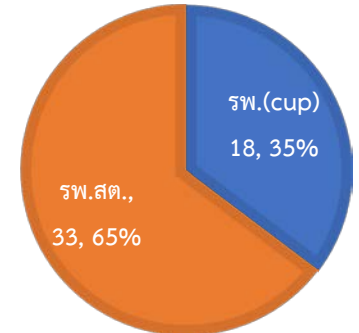

จำนวนครั้งบริการแยกรายหน่วย

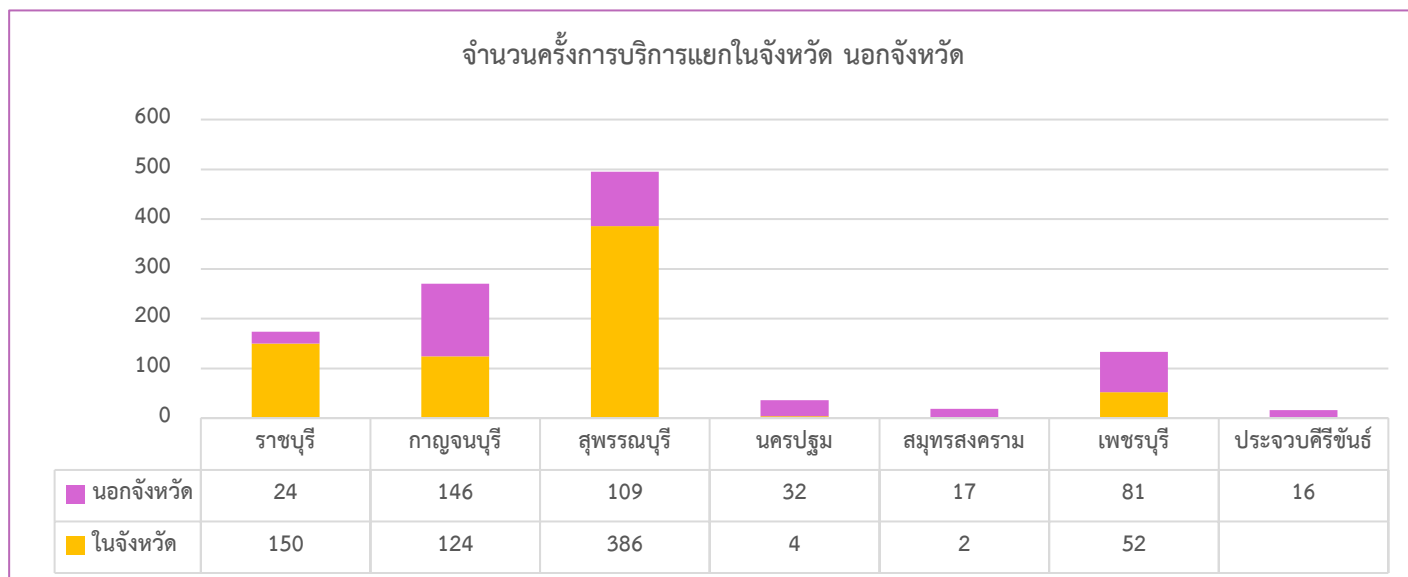
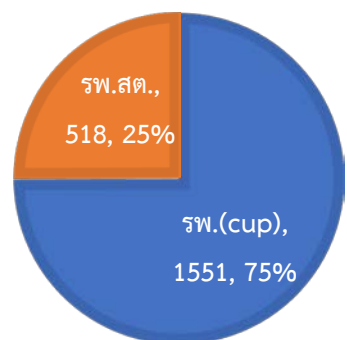

ผลงานการบริการ OP anywhere (6501-6505_01)



จำนวนครั้งที่ให้บริการผู้ป่วยนอกเขตแยกจังหวัด

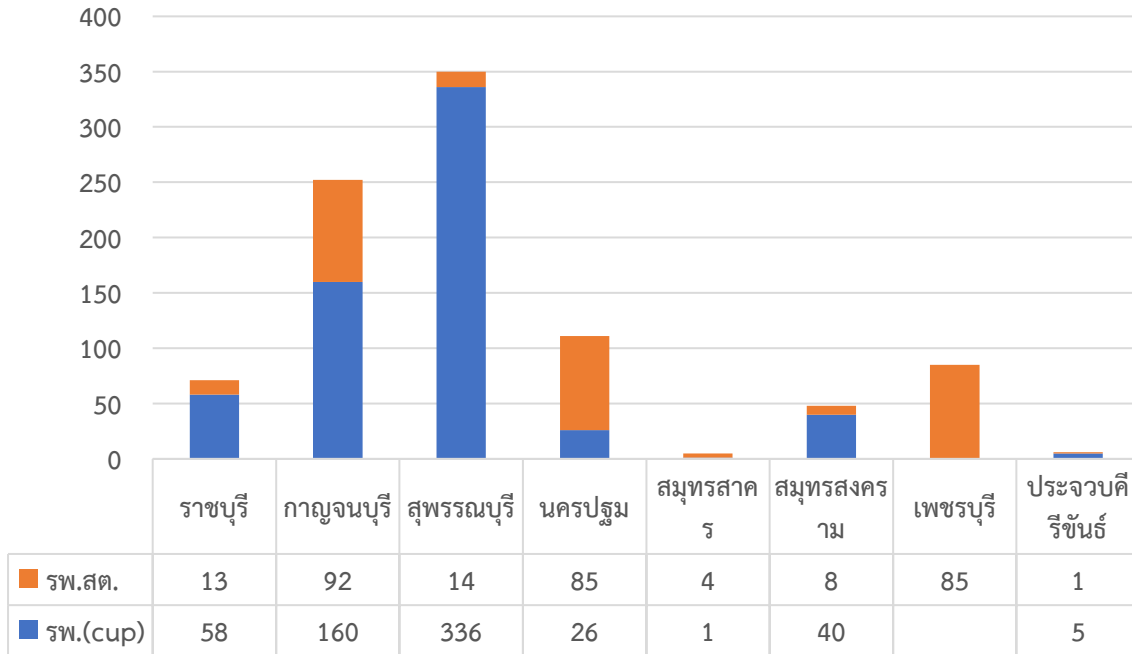

| รพ.ที่ส่งเบิก top5 | ไม่ชดเชย | ชดเชย | รวม |
|--------------------|----------|-------|-----|
| รพ.เลาขวัญ | 48 | 70 | 118 |
| รพ.ดอนเจดีย์ | 32 | 58 | 90 |
| รพ.เจ้าพระยามรราช | 48 | 42 | 90 |
| รพ.ด่านช้าง | 65 | 25 | 90 |
| รพ.สวนผึ้ง | 22 | 35 | 57 |

| รพ.สต.ที่ส่งเบิก top5 | ไม่ชดเชย | ชดเชย | รวม |
|---|----------|-------|-----|
| รพ.สต.บ้านเขาพุราง หมู่ที่ 11 ตำบลปากแพรก | 67 | 21 | 88 |
| รพ.สต.กระทุ่มล้ม หมู่ที่ 07 ตำบลกระทุ่มล้ม | 61 | 24 | 85 |
| ศูนย์บริการสาธารณสุขเทศบาลเมืองชะอำ | 26 | 4 | 30 |
| รพ.สต.บ้านทุ่งจับญวน หมู่ที่ 01 ตำบลห้วยทรายเหนือ | 15 | 4 | 19 |
| รพ.สต.บ้านรางห้าตำลึง หมู่ที่ 07 ตำบลขุนพิทักษ์ | 8 | 4 | 12 |

| gr dx top 5 | ชื่อ | ไม่ชดเชย | ชดเชย | รวม |
|-------------|---------------------|----------|-------|-----|
| Z00-Z99 | ติดตามอาการ | 199 | 190 | 389 |
| K00-K99 | ระบบทางเดินอาหาร | 80 | 68 | 148 |
| R00-R99 | กลุ่มอาการของโรค | 35 | 31 | 66 |
| M00-M99 | กล้ามเนื้อและกระดูก | 33 | 19 | 52 |
| J00-J99 | ระบบทางเดินหายใจ | 24 | 21 | 45 |
| S00-T99 | อุบัติเหตุ-ฉุกเฉิน | 40 | 0 | 40 |

| CODE_ID | รายละเอียด |
|---------|--|
| 363 | บันทึกรหัสโครงการพิเศษ R9OPFS เฉพาะหน่วยบริการในเขต 9 นครราชสีมา เท่านั้น |
| 367 | บันทึกข้อมูลเบิกไม่ถูกต้อง กรณีการเจ็บป่วยที่เป็นอุบัติเหตุ (รหัสโรค S หรือ T) |
| 314 | ไม่มีรหัสโรค หรือรหัสโครงการพิเศษ กรณีการตรวจคัดกรอง COVID19 |
| 363,367 | รหัสโครงการพิเศษไม่ถูกต้อง, เจ็บป่วยฉุกเฉิน |
| DENY | ไม่เป็นไปตามเงื่อนไข |

ผลงานการบริการ OP anywhere (6501-6505_01)



จำนวนครั้งที่ให้บริการผู้ป่วยในเขต แยกรายจังหวัด

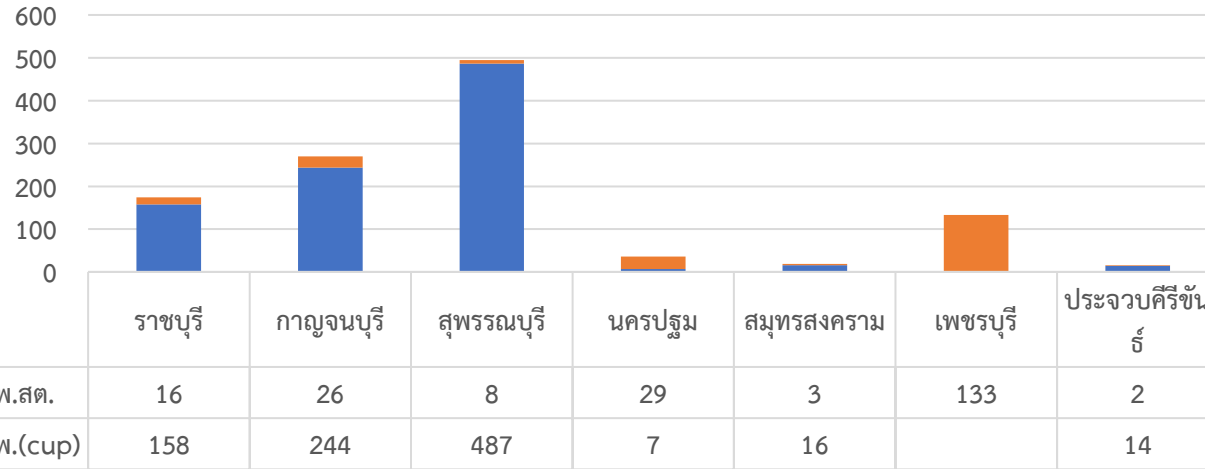

| gr dx top | กลุ่มโรค | ไม่ชดเชย | ชดเชย | รวม |
|-----------|---------------------|----------|-------|-----|
| Z00-Z99 | ติดตามอาการ | 63 | 250 | 313 |
| K00-K99 | ระบบทางเดินอาหาร | 82 | 143 | 225 |
| J00-J99 | ระบบทางเดินหายใจ | 87 | 53 | 140 |
| R00-R99 | กลุ่มอาการของโรค | 12 | 95 | 107 |
| S00-T99 | อุบัติเหตุ-ฉุกละหุก | 86 | 0 | 86 |
| A00-B99 | โรคติดเชื้อ | 9 | 39 | 48 |
| M00-M99 | กล้ามเนื้อและกระดูก | 6 | 34 | 40 |
| U00-U99 | Covid | 17 | 21 | 38 |

| รพ.ที่ให้บริการ top | ไม่ชดเชย | ชดเชย | รวม |
|---------------------|----------|-------|-----|
| รพ.สวนผึ้ง | 51 | 103 | 154 |
| รพ.สามชุก | 55 | 73 | 128 |
| รพ.พหลพลพยุหเสนา | 32 | 95 | 127 |
| รพ.เลาขวัญ | 13 | 104 | 117 |
| รพ.ด่านช้าง | 28 | 74 | 102 |
| รพ.บางปลาหมอ | 100 | 0 | 100 |

| รพ.สต.ที่ให้บริการ top | ไม่ชดเชย | ชดเชย | รวม |
|--|----------|-------|-----|
| รพ.สต.บ้านฝั่งท่า หมู่ที่ 08 ตำบลวังไคร้ | 0 | 35 | 35 |
| รพ.สต.กระทุ่มล้ม หมู่ที่ 07 ตำบลกระทุ่มล้ม | 17 | 12 | 29 |
| ศูนย์บริการสาธารณสุขเทศบาลเมืองชะอำ | 12 | 17 | 29 |
| รพ.สต.เฉลิมพระเกียรติ 60 พรรษา นวมินทราชินี หมู่ที่ 02 ตำบลป่าเต็ง | 0 | 18 | 18 |
| รพ.สต.บ้านเขาพุรัง หมู่ที่ 11 ตำบลปากแพรก | 2 | 15 | 17 |

| CODE | รายละเอียด |
|------|--|
| 512 | เบิก OPAE ไม่มีเงื่อนไขการเรียกเก็บ หรือ เลิกเงื่อนไขการเรียกเก็บไม่สอดคล้องกับสิทธิ |
| 367 | บันทึกข้อมูลเบิกไม่ถูกต้อง กรณีการเจ็บป่วยที่เป็นอุบัติเหตุ (รหัสโรค S หรือ T) |
| 370 | ข้อมูลการเบิกของหน่วยบริการปฐมภูมิไม่เข้าเกณฑ์การเบิกจ่ายผ่านระบบโปรแกรม e-Claim |

ผลงานการบริการ OP anywhere แยกรายโรคที่ชัดเจน



รพ.สต.

| status | ครั้ง | เบิก(บาท) | ชดเชย(บาท) |
|----------|-------|------------|------------|
| ชดเชย | 227 | 209,956.50 | 12,436.00 |
| ไม่ชดเชย | 291 | 141,627.25 | |
| รวม | 518 | 351,583.75 | 12,436.00 |

โรงพยาบาล

| STATUS | ครั้ง | เบิก(บาท) | ชดเชย(บาท) |
|----------|----------|------------|------------|
| ชดเชย | 931 | 286,713.36 | 94,448.80 |
| ไม่ชดเชย | 622 | 350,015.92 | 20,807.50 |
| รวม | 1,553.00 | 636,729.28 | 115,256.30 |

| PDX | PDX_NAME | ครั้ง | เบิก(บาท) | ชดเชย(บาท) |
|------|--|-------|------------|------------|
| Z480 | Attention to surgical dressings and sutures | 98 | 10,687.00 | 5,615.00 |
| U071 | COVID-19 | 23 | 184,000.00 | 1,610.00 |
| Z488 | Other specified surgical follow-up care | 11 | 1,050.00 | 700.00 |
| I10 | Essential (primary) hypertension | 7 | 1,410.00 | 125.00 |
| K029 | Dental caries, unspecified | 7 | 2,425.00 | 490.00 |
| Z519 | Medical care, unspecified | 6 | 180.00 | 120.00 |
| E119 | Non-insulin-dependent diabetes mellitus, without complications | 5 | 1,817.00 | 140.00 |
| R42 | Dizziness and giddiness | 5 | 450.00 | 170.00 |
| G479 | Sleep disorder, unspecified | 4 | 440.00 | 240.00 |
| N309 | Cystitis, unspecified | 4 | 345.00 | 215.00 |
| E785 | Hyperlipidaemia, unspecified | 3 | 390.00 | 150.00 |
| J00 | Acute nasopharyngitis [common cold] | 3 | 219.00 | 41.00 |
| K297 | Gastritis, unspecified | 3 | 325.00 | 155.00 |
| M626 | Muscle strain | 3 | 376.00 | 100.00 |
| Z235 | Need for immunization against tetanus alone | 3 | 300.00 | 210.00 |

| PDX | PDX_NAME | ครั้ง | เบิก(บาท) | ชดเชย(บาท) |
|------|--|-------|-----------|------------|
| Z480 | Attention to surgical dressings and sutures | 144 | 28,324.50 | 14,140.00 |
| Z242 | Need for immunization against rabies | 59 | 22,244.50 | 7,196.00 |
| K30 | Dyspepsia | 52 | 13,277.75 | 2,772.00 |
| K045 | Chronic apical periodontitis | 49 | 18,635.00 | 6,845.00 |
| J00 | Acute nasopharyngitis [common cold] | 39 | 7,435.30 | 2,767.00 |
| Z488 | Other specified surgical follow-up care | 34 | 6,193.50 | 4,290.00 |
| R42 | Dizziness and giddiness | 32 | 11,412.00 | 2,056.00 |
| A099 | Gastroenteritis and colitis of unspecified origin | 27 | 7,947.50 | 1,953.75 |
| R509 | Fever, unspecified | 19 | 4,439.00 | 1,022.25 |
| K021 | Caries of dentine | 18 | 11,735.00 | 5,550.00 |
| Z012 | Dental examination | 18 | 5,145.00 | 3,265.00 |
| I10 | Essential (primary) hypertension | 15 | 5,007.50 | 1,041.00 |
| A090 | Other and unspecified gastroenteritis and colitis of infectious origin | 14 | 2,508.75 | 761.25 |
| K051 | Chronic gingivitis | 9 | 3,830.00 | 2,290.00 |
| R074 | Chest pain, unspecified | 9 | 4,363.50 | 880.00 |

3. โรคมะเร็งไปรับบริการที่ไหนก็ได้ที่พร้อม



ประชาชน

ที่ถูกวินิจฉัยแล้วว่า เป็น
มะเร็ง จะได้รับใบรับรอง
และประวัติ หรือ code
เพื่อเลือกไปรับบริการที่
อื่นได้ผ่าน 3 ช่องทาง

- 1330
- application
- ติดต่อหน่วยบริการ
โดยตรง



รพ.ที่มีศักยภาพและ ความพร้อม

- ลงทะเบียนเพื่อแจ้งจำนวนที่
รับได้
- ให้บริการตาม protocol
- Telehealth
- Tele pharmacy
- Home Chemo
- ส่งข้อมูลเพื่อเบิกจ่ายจาก
สปสช.



- ใช้ Smart card ในการ
ตรวจสอบตัวตนผู้ป่วย และ
บริการ
- ออกแบบการจ่ายเงิน
- กรณีผู้ป่วยในจ่ายตาม
protocol สำหรับยา รังสีรักษา
+ตาม DRG (กำหนดราคากลาง)
- กรณีผู้ป่วยนอกจ่ายตาม
protocol
- คำนวณงบที่ต้องกันเพิ่มไว้
ส่วนกลาง



(ทั่วประเทศ)

ข้อมูลการชดเชยบริการ (มค.64 – พค 65)(CA anywhere)



| PRO V1 | HCODE | HCODEDESCR | CANCER | | CANCER_DRUG_OTHER | | CANCER_OTHER | | CANCER_RTX | | รวม | |
|------------|-------|--------------------------|---------------|----------------------|-------------------|----------------------|---------------|---------------------|------------|--------------|---------------|-----------------------|
| | | | ครั้ง | ชดเชย | ครั้ง | ชดเชย | ครั้ง | ชดเชย | ครั้ง | ชดเชย | ครั้ง | ชดเชย |
| 7000 | 10677 | รพ.ราชบุรี | 27,883 | 22,700,384.50 | 9,149 | 4,446,915.85 | 27,943 | 419,849.00 | 2 | 15400 | 27,943 | 27,582,549.35 |
| | 10728 | รพ.ดำเนินสะดวก | 3 | 10,580.00 | 1 | 240.00 | 322 | 1,200.00 | | | 322 | 12,020.00 |
| | 10729 | รพ.บ้านโป่ง | 3,054 | 6,390,275.00 | 843 | 409,464.25 | 3,066 | - | | | 3,066 | 6,799,739.25 |
| | 10730 | รพ.โพธาราม | 1,944 | 5,024,245.00 | 474 | 147,408.00 | 1,948 | 26,049.00 | | | 1,948 | 5,197,702.00 |
| 7100 | 10731 | รพ.พหลพลพยุหเสนา | 4,868 | 4,515,594.50 | 3,187 | 1,243,671.25 | 4,959 | 143,686.50 | | | 4,959 | 5,902,952.25 |
| | 10732 | รพ.มะการักษ์ | 1,326 | 1,670,035.75 | 620 | 494,643.50 | 1,362 | 600.00 | | | 1,362 | 2,165,279.25 |
| 7200 | 10678 | รพ.เจ้าพระยามรราช | 16,025 | 31,690,149.50 | 9,045 | 3,379,848.00 | 16,037 | 298,625.50 | | | 16,037 | 35,368,623.00 |
| 7300 | 10679 | รพ.นครปฐม | 3,299 | 2,933,292.00 | 2,637 | 745,049.75 | 3,311 | 199,700.00 | | | 3,311 | 3,878,041.75 |
| 7400 | 10734 | รพ.สมุทรสาคร | 9,061 | 3,948,963.00 | 1,502 | 440,281.84 | 9,612 | 69,320.00 | | | 9,612 | 4,458,564.84 |
| | 11304 | รพ.กระทุ่มแบน | | | 1 | 400.00 | 1 | - | | | 1 | 400.00 |
| | 11305 | รพ.บ้านแพ้ว | 2,639 | 1,906,861.00 | 1,289 | 485,263.75 | 2,656 | 4,947.00 | | | 2,656 | 2,397,071.75 |
| 7500 | 10735 | รพ.สมเด็จพระพุทธเลิศหล้า | 88 | 14,140.00 | 31 | 18,329.25 | 134 | 50.00 | | | 134 | 32,519.25 |
| 7600 | 10736 | รพ.พระจอมเกล้า | 2,293 | 9,635,915.00 | 1,415 | 233,110.25 | 2,294 | 120,300.00 | | | 2,294 | 9,989,325.25 |
| 7700 | 10737 | รพ.ประจวบคีรีขันธ์ | 2 | 28,350.00 | 20 | 28,399.75 | 25 | 12,080.00 | | | 25 | 68,829.75 |
| | 11320 | รพ.หัวหิน | 265 | 383,385.00 | 121 | 35,958.00 | 265 | 6,452.00 | | | 265 | 425,795.00 |
| รวม | | | 72,750 | 90,852,170.25 | 30,335 | 12,108,983.44 | 73,935 | 1,302,859.00 | 2 | 15400 | 73,935 | 104,279,412.69 |

ข้อมูลการชดเชยบริการ (มค.64 – พค 65) (ระบบปกติ)



| PROV1 | HCODE | HCODEDESCR | รวม | | ERLOTINIB_LAB | | IMATINIB_LAB | | TRASTUZUMAB_LAB | |
|-------------|-------|--|---------|------------------|---------------|-----------|--------------|---------|-----------------|-----------|
| | | | ครั้ง | ชดเชย | ครั้ง | ชดเชย | ครั้ง | ชดเชย | ครั้ง | ชดเชย |
| 7000 | 10677 | รพ.ราชบุรี | 42,280 | 322,984,744.44 | 19 | 190,000 | | | 12 | 120,000 |
| | 10728 | รพ.ดำเนินสะดวก | 2,366 | 20,487,273.82 | | | | | | |
| | 10729 | รพ.บ้านโป่ง | 3,346 | 37,435,917.22 | | | | | | |
| | 10730 | รพ.โพธาราม | 1,627 | 20,315,025.66 | | | | | | |
| 7100 | 10731 | รพ.พหลพลพยุหเสนา | 10,616 | 111,161,205.04 | 24 | 240,000 | | | 2 | 20,000 |
| | 10732 | รพ.มะการักษ์ | 2,360 | 23,861,799.65 | | | | | | |
| 7200 | 10678 | รพ.เจ้าพระยามรราช | 20,240 | 198,440,276.97 | 71 | 710,000 | 34 | 247,000 | 41 | 410,000 |
| | 10733 | รพ.สมเด็จพระสังฆราชองค์ที่ 17 | 926 | 14,426,594.92 | | | | | | |
| 7300 | 10679 | รพ.นครปฐม | 14,086 | 150,394,382.56 | 32 | 320,000 | 40 | 320,000 | 37 | 370,000 |
| | 22952 | รพ.ศูนย์การแพทย์กาญจนาภิเษก มหาวิทยาลัยมหิดล | 7 | 219,010.96 | | | | | | |
| 7400 | 10734 | รพ.สมุทรสาคร | 16,811 | 114,617,366.65 | | | 6 | 48,000 | 7 | 70,000 |
| | 11304 | รพ.กระทู้มแบน | 1,720 | 24,767,156.99 | | | | | | |
| | 11305 | รพ.บ้านแพ้ว | 6,133 | 66,984,385.34 | 10 | 100,000 | | | 13 | 130,000 |
| 7500 | 10735 | รพ.สมเด็จพระพุทธเลิศหล้านภาลัย | 2,258 | 37,709,270.70 | | | | | | |
| 7600 | 10736 | รพ.พระจอมเกล้า | 6,034 | 58,673,863.02 | | | | | | |
| 7700 | 10737 | รพ.ประจวบคีรีขันธ์ | 2,042 | 35,292,045.39 | | | | | | |
| | 11320 | รพ.หัวหิน | 3,365 | 62,889,260.98 | | | | | 1 | 10,000 |
| Grand Total | | | 136,217 | 1,300,659,580.31 | 156 | 1,560,000 | 80 | 615,000 | 113 | 1,130,000 |

ข้อมูลการชดเชยบริการ (มค.64 – พค 65) (ระบบปกติ)



| PROV 1 | HCODE | HCODEDESCR | รวม | | IPHC | | IPINRGR | | IPTACE_RG05 | | OPAE | | OPHC | | PALLIATIVE-CARE | |
|----------------|-------|---|---------|------------------|--------|---------------|---------|------------------|-------------|--------------|-------|------------|--------|----------------|-----------------|---------------|
| | | | ครั้ง | ชดเชย | ครั้ง | ชดเชย | ครั้ง | ชดเชย | ครั้ง | ชดเชย | ครั้ง | ชดเชย | ครั้ง | ชดเชย | | |
| 7000 | 10677 | รพ.ราชบุรี | 42,280 | 322,984,744.44 | 3,071 | 9,337,095.00 | 10815 | 192,152,327.81 | | | 316 | 57,297.91 | 28,576 | 86,538,077.25 | | |
| | 10728 | รพ.ดำเนินสะดวก | 2,366 | 20,487,273.82 | 65 | 58,577.50 | 880 | 16,868,429.22 | | | 6 | 990.00 | 678 | 1,432,180.50 | 657 | 863,000.00 |
| | 10729 | รพ.บ้านโป่ง | 3,346 | 37,435,917.22 | 526 | 1,314,948.50 | 1907 | 31,436,324.67 | | | 19 | 5,536.40 | 324 | 320,447.50 | 766 | 1,089,000.00 |
| | 10730 | รพ.โพธาราม | 1,627 | 20,315,025.66 | 312 | 885,616.00 | 1149 | 17,548,482.63 | | | 2 | 358.00 | 188 | 64,336.00 | 180 | 414,000.00 |
| 7100 | 10731 | รพ.พหลพลพยุหเสนา | 10,616 | 111,161,205.04 | 1,631 | 7,920,246.25 | 5052 | 86,284,036.60 | | | 26 | 9,766.65 | 3,863 | 6,188,339.50 | 470 | 824,000.00 |
| | 10732 | รพ.มะการักษ์ | 2,360 | 23,861,799.65 | 36 | 90,111.00 | 1047 | 21,295,309.93 | | | 10 | 16,235.40 | 493 | 257,846.00 | 171 | 360,000.00 |
| 7200 | 10678 | รพ.เจ้าพระยายมราช | 20,240 | 198,440,276.97 | 2,469 | 9,095,106.00 | 8083 | 151,414,016.31 | | | 9 | 24,559.00 | 7,932 | 10,162,316.75 | 227 | 625,000.00 |
| | 10733 | รพ.สมเด็จพระสังฆราช องค์ที่17 | 926 | 14,426,594.92 | | | 663 | 13,651,585.75 | | | 5 | 4,270.50 | 158 | 55,106.25 | 10 | 52,000.00 |
| 7300 | 10679 | รพ.นครปฐม | 14,086 | 150,394,382.56 | 1,607 | 4,806,911.00 | 5919 | 110,032,981.26 | | | 71 | 32,710.90 | 6,980 | 14,009,042.00 | 200 | 301,000.00 |
| | 22952 | รพ.ศูนย์การแพทย์ กาญจนบุรี มหาวิทยาลัยมหิดล | 7 | 219,010.96 | | | 4 | 128,893.68 | | | | | | | | |
| 7400 | 10734 | รพ.สมุทรสาคร | 16,811 | 114,617,366.65 | 630 | 2,883,293.50 | 2836 | 52,589,957.95 | 65 | 4,294,989.68 | 56 | 14,908.50 | 12,879 | 34,696,871.00 | 77 | 120,000.00 |
| | 11304 | รพ.กระทุ่มแบน | 1,720 | 24,767,156.99 | | | 853 | 19,259,404.80 | | | 108 | 52,846.09 | 424 | 654,404.00 | 56 | 115,000.00 |
| | 11305 | รพ.บ้านแพ้ว | 6,133 | 66,984,385.34 | 876 | 4,010,854.00 | 2841 | 51,414,079.05 | | | 174 | 93,668.50 | 2,670 | 4,098,919.00 | | |
| 7500 | 10735 | รพ.สมเด็จพระพุทธเลิศ หล้า | 2,258 | 37,709,270.70 | 428 | 1,562,981.00 | 1811 | 30,290,923.21 | | | 1 | 190.00 | 240 | 163,671.00 | 34 | 60,000.00 |
| 7600 | 10736 | รพ.พระจอมเกล้า | 6,034 | 58,673,863.02 | 259 | 1,161,970.00 | 2546 | 49,221,935.25 | | | 18 | 5,728.00 | 2,733 | 2,364,243.35 | 619 | 1,133,000.00 |
| 7700 | 10737 | รพ.ประจวบคีรีขันธ์ | 2,042 | 35,292,045.39 | 253 | 308,930.50 | 1202 | 25,372,968.87 | | | 3 | 4,600.00 | 374 | 131,245.00 | 8 | 26,000.00 |
| | 11320 | รพ.หัวหิน | 3,365 | 62,889,260.98 | 1,451 | 6,008,115.00 | 3253 | 52,340,387.95 | | | 2 | 135.00 | 1 | 2,300.00 | | |
| Grand Total | | | 136,217 | 1,300,659,580.31 | 13,614 | 49,444,755.25 | 58132 | 1,026,124,921.25 | 65 | 4,294,989.68 | 975 | 447,555.70 | 68,513 | 161,139,345.10 | 7112 | 11,803,000.00 |

- 1 .เพื่อรับทราบข้อมูลการเบิกจ่ายค่าบริการทางการแพทย์ ตามนโยบายยกระดับบัตรทอง ในกรณีของ OP anywhere และ cancer anywhere
2. สำนักงานหลักประกันสุขภาพแห่งชาติ เขต 5 ราชบุรี จะเรียนเชิญกรรมการ นโยบายยกระดับบัตรทอง และหน่วยบริการ ประชุมทำความเข้าใจ แนวทางการเบิกจ่ายชดเชยบริการ OP anywhere ในวันที่ 20 มิย 65